

たまごクラスのご案内

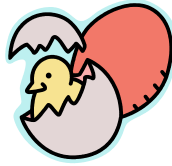

明愛幼稚園では 1～2 歳児のための幼稚園体験会「たまごクラス」を開催しています。たまごクラスでは月毎にテーマ（手遊び、絵本の読み聞かせなど）を決めて親子で楽しく活動をしています。

- * 参加対象：平成 27 年 4 月 2 日～平成 28 年 4 月 1 日生まれの幼児、保護者
- * 時間：前半クラス（9：30～10：25） ・ 後半クラス（10：30～11：25）
☆いずれかの時程を選択して下さい。

- * 募集：各時程 20 名程度
- * 費用：5,000 円（全 5 回）
杉並区在住の方は子育て応援券のご利用ができます。記入例のお手紙を参照の上、ご利用下さい。

* 日程・テーマ

日程	テーマ
① 7 月 20 日(木)	はじめましてよろしく
② 9 月 28 日(木)	リズムであそぼう
③ 11 月 7 日(火)	つくってあそぼう
④ 12 月 20 日(水)	うごいてあそぼう
⑤ 1 月 30 日(火)	ゲームであそぼう

・日程・テーマは園の行事や都合などで変更になる場合がございます。予めご了承下さい。（ホームページや掲示などでも随時お知らせしています）

・台風等で安全配慮からやむを得ずお休みになる場合は、ホームページにてお知らせしますので必ずご確認ください。

- ※申込みを受理した後のクラス変更はできませんので、よくご検討の上お申込み下さい。
- ※同年齢対象の催し「チューリップクラブ」か、どちらかの在籍となります。
チューリップクラブに参加している方はたまごクラスに申し込むことができません。
- ※参加ご希望の方は下段の申込書に必要事項を記入し、参加費用を添えて受付日にご提出下さい。

◆◆◆開催当日について◆◆◆

- ・開催当日は各時程開始 10 分前にはお越し下さい。
- ・保護者用上履き（スリッパ可）と外履き袋をお持ち下さい。お子様用はご家庭にありましたらご持参下さい。
- ・絵具や糊を使ったり、体操をしたりすることもありますので、親子ともご留意頂いた服装でお願いします。
- ・ベビーカー・自転車は通用門手前の屋根の下（職員駐輪スペース）または園フェンス前に整列して置いて下さい。
※3 回目以降は駐輪場が使用できる予定です。
- ・在園児兄弟は、たまごクラス時間中はプレイルームをご利用下さい（たまごクラスに参加はできません）。

-----※キリトリ-----

平成 29 年度たまごクラス参加申込書



参加費 5,000 円（応援券可）を添えて、たまごクラス参加を希望します。

（ 前半クラス ・ 後半クラス ） 希望 ○で選択して下さい

フリガナ
幼児氏名 _____（男・女） 平成____年____月____日 生まれ

保護者氏名 _____

住所 _____ 電話番号 _____

※電話番号は必ず繋がりやすいものを記入

（在園（卒園）児兄弟がいらっしゃる方 _____ 組（H ____ 年度卒） 名前 _____）