

平成 26 年度

たまごクラスのご案内

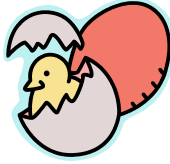

明愛幼稚園
電話 03(3381)4590

明愛幼稚園では 1～2 歳児のための幼稚園体験会「たまごクラス」を開催しています。たまごクラスでは月毎にテーマ（手遊び、絵本の読み聞かせなど）を決めて親子で楽しく活動をしています。

- * 参加対象：平成 24 年 4 月 2 日～平成 25 年 4 月 1 日生まれの幼児、保護者
- * 時間：9:30～10:25 または 10:30～11:25 いずれかの時程を選択
- * 募集：各時程 20 名程度
- * 費用：5000 円（全 5 回）

杉並区在住の方は子育て応援券のご利用ができます。記入例のお手紙を参照の上、ご利用下さい。

* 日程・テーマ

日程	テーマ
7 月 22 日（火）	①はじめましてよろしく
9 月 3 日（水）	②リズムであそぼう
10 月 23 日（木）	③つくってあそぼう
1 月 8 日（木）	④うごいてあそぼう
2 月 24 日（火）	⑤ゲームであそぼう

予定は園の行事や都合などで変更になる場合がございます。
 予めご了承下さい。
 （その際はホームページや掲示などでお知らせします）

※申込みを受理した後の時程変更は出来ませんので、よくお考えのうえ、お申込み下さい。

※同年齢対象の催し「チューリップクラブ」か、どちらか一方の在籍となります。

チューリップクラブに参加している方はたまごクラスに申し込むことが出来ません。

※参加ご希望の方は下段の申込書に必要事項を記入し、参加費用を添えてご提出ください。

（例年、次年度ひよこ組への優先入会をご案内しておりましたが、今年度はございませんので予めご了承下さい。）

◆当日について

たまごクラス実施当日は各時程開始 10 分前から受け付けます。

保護者用上履きをお持ち下さい。お子様用はご家庭にありましたらお持ち下さい。のりや絵具を使うことがあります。また体操をすることもありますので、親子とも以上の点にご留意頂いた服装でお願いします。

ベビーカーは駐輪場（タマゴバスの前のスペース）またはピンクバスの脇に置くことができます。

-----✕キリトリ-----

平成 26 年度たまごクラス参加申込書



参加費 5000 円（応援券可）を添えて、たまごクラス参加を希望します。

（ 9:30 クラス ・ 10:30 クラス ） 希望 で選択して下さい

フリガナ
幼児氏名 _____（男・女） 平成____年____月____日 生まれ

住所 _____ 電話番号 _____

※電話番号は必ず繋がりやすいものを記入

（明愛卒のご家族が居られる場合はお名前 _____ 参加者との関係： _____）